



1ª Marcha Popular Alpina SUBIDA A LA TESLA

Barruelo de Villarcayo, 25 de agosto 2013

Completa la Marcha
en cualquiera de los recorridos
y consigues tu Medalla



REGLAMENTO:

1. La participación en este Evento supone la total aceptación del presente Reglamento y de las indicaciones de los organizadores durante el desarrollo del mismo.

2. Inscripciones.

A través de la web TeslaVertical.com o directamente en los establecimientos colaboradores. En el momento de realizar la inscripción hay que efectuar el pago establecido y elegir uno de los recorridos previstos (rojo, azul o blanco). La parrilla de salida se establecerá por orden de inscripción.

3. Recorrido. Los recorridos establecidos son:

- **Rojo**, con una ascensión vertical dura, ya que tiene un desnivel del 41% en una tercera parte de la subida.
- **Azul**, con un recorrido moderado.
- **Blanco**, con un recorrido sencillo de iniciación para adultos y jóvenes acompañados.

Los menores de 18 años sólo podrán inscribirse en el recorrido Azul o Blanco, y deberán ir acompañados por un adulto.

4. Dorsales. Los dorsales y el Chip de Control se recogerán a partir de las 10:00 hrs. de la mañana en la zona de salida, previa presentación del justificante de inscripción.

- Con el Dorsal se entregará el avituallamiento líquido, y una mini-mochila de diseño exclusiva, en colaboración con Acción Contra el Hambre, suficiente para portar lo imprescindible. Al finalizar la Marcha se dará avituallamiento sólido y líquido.
- Cada participante tendrá un dorsal que deberá ir colocado en el pecho, de forma visible.
- El Chip de Control deberá entregarse a la llegada.

5. La Salida se realizará conjuntamente a las **11:00 hrs.** desde el lugar habilitado.

La parrilla de salida se establecerá en función del orden de inscripción. Durante el Recorrido se establecerán diferentes puntos de Control.

6. Entre otros SERÁN MOTIVOS DE DESCALIFICACIÓN:

- CORRER durante la Marcha (tanto en la subida como en la bajada)
- Salida antes de la hora programada.
- El arrojar cualquier cosa en el recorrido (no obstante, podrán entregarse a los componentes de la organización y/o controles, cualquier tipo de basura, papel, etc.).
- Salirse del recorrido marcado por la Organización para cada modalidad.

7. Medallas.

Con la devolución del Chip de Control, se entregará una Medalla Conmemorativa a todos los que finalicen la Marcha dentro de los tiempos establecidos para oro, plata y bronce.

Para recibir la medalla conmemorativa a la llegada será necesario haber pasado los controles establecidos por la Organización y no haber sido descalificado.

**Las medallas se entregarán
hasta la hora de Cierre de Control (13:30 hrs)**

(2:30 horas después de la salida)

8. Diplomas.

Se podrán solicitar online las clasificaciones, así como Diplomas de la Marcha en función del tiempo realizado en cada recorrido:

ROJO y AZUL	BLANCO	Solicitud OnLine:
Menos de 2:00 hrs.	Menos de 1:00 hrs.	Diploma ORO
De 2:00 a 2:15 hrs.	De 1:00 a 1:15 hrs.	Diploma PLATA
De 2:15 a 2:30 hrs.	De 1:15 a 1:30 hrs.	Diploma BRONCE

A las **14:00 hrs.** (3:00 horas después de la salida) quedará finalizado el Evento

9. Gran Premio Viajes Azul Marino.

Entre TODOS los dorsales se sorteará un completo VIAJE PARA DOS PERSONAS. Ofrecido por ViajesAzulMarino.com de su Programación Nervión Semana Santa 2014. El sorteo se realizará ante Notario la primera semana de septiembre y el Acta notarial se publicará en ésta web. El agraciado(a) podrá realizar el viaje con un acompañante de acuerdo a las Condiciones establecidas para este Premio.

10. Responsabilidades.

- Se trata de una Marcha "No Competitiva" de carácter popular, que sirva para fomentar la actividad familiar descubriendo la naturaleza a través del ejercicio físico en la montaña.
- La Organización no es responsable de las indicaciones de salud que se deriven de la condición física de los participantes. Se recomienda consultar la conveniencia de realizar esta marcha con los servicios médicos de cada uno.
- Asimismo, y teniendo en cuenta que por la fecha podría hacer mucho calor, se recomienda llevar gafas, gorra y cualquier otra protección, así como hidratarse durante el recorrido.
- La Asistencia Sanitaria estará cubierta por Cruz Roja de Villarcayo.
- La Organización dispone de un Seguro de Responsabilidad Civil.
- Siempre recomendamos a los participantes estar federados en la Federación de Montaña o disponer de un Seguro de Accidentes.
- Las inscripciones y los dorsales son estrictamente personales e intransferibles, no pueden ser utilizadas por otra persona diferente de la inscrita. No es posible la sustitución de un participante por otro.
- La Organización se reserva el derecho de excluir unilateralmente de la Marcha, a aquella persona que no observe el comportamiento debido ó haga caso omiso a las indicaciones que reciba por parte de los miembros habilitados por la organización.
- La Organización no asumirá ninguna responsabilidad si el Evento tuviera que suspenderse o aplazarse por causas de fuerza mayor, incluidas las meteorológicas.

11. Derechos de imagen.

La aceptación del presente reglamento implica que el participante autoriza a la Organización de este Evento a la grabación total o parcial de su participación en la misma, da su acuerdo para que pueda utilizar su imagen para la promoción y difusión de la prueba en todas sus formas (radio, prensa, video, foto, DVD, Internet, carteles, medios de comunicación, etc.) y cede todos los derechos relativos a su explotación comercial y publicitaria que consideren oportuno ejecutar, sin derecho por su parte a recibir compensación económica alguna.

El Club Deportivo MedinaBella, garantiza el pleno cumplimiento de la legislación de Protección de Datos de Carácter Personal.

12. Organización.

La Organización Técnica de la Marcha corre a cargo del Club Deportivo MedinaBella, en colaboración con el Ayuntamiento de Villarcayo y La Sociedad Montañera.

Contacto: TeslaVertical.com

Recorridos Previstos del Circuito Alpino en la Sierra de la Tesla

Recorrido **rojo**

*Subida vertical dura
Alta exigencia física*

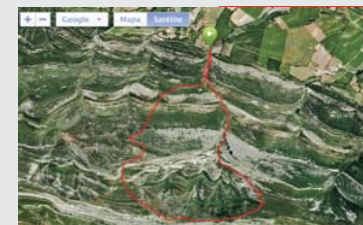

Distancia: **6,50 km**

Altura ganada: **600 m**

Altitud salida: **700 m**

Altitud máxima: **1.332 m**

*Peña Corba, mención especial
a los 3 primeros*



Recorrido **azul**

Recorrido moderado



Distancia: **5,50 km**

Altura ganada: **500 m**

Altitud salida: **700 m**

Altitud máxima: **1.200 m**

(Campa del Buitre)



Recorrido **blanco**

*Recorrido sencillo
de iniciación para adultos
y jóvenes acompañados*

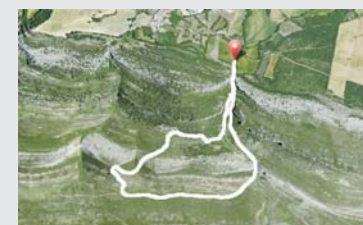

Distancia: **3,00 km**

Altura ganada: **180 m**

Altitud salida: **700 m**

Altitud máxima: **880 m**

(Cabeza del Búho)



TeslaVertical

BARRUELO (Villarcayo - Burgos)

1ª Marcha Popular Alpina

TESLAVERTICAL.COM

Se trata de una **Marcha de Montaña** Ascensión y Descenso con salida y llegada en el mismo punto.

La realización de la misma será siempre caminando.

No está permitido CORRER.

Domingo, 25 de Agosto de 2013

Hora de salida: 11:00 hrs.

Lugar: Barruelo. Al pie de La Tesla (entre Medina y Villarcayo)

Inscripciones: Las inscripciones se podrán realizar a través de la página web TeslaVertical.com y en establecimientos autorizados de la zona.

Precio: 10 euros.

Menores de 18 años: 6 euros. (sólo recorrido azul / blanco)

Obligatorio que los menores vayan acompañados por un adulto.



COLABORADORES y PATROCINADORES



Ayuntamiento de Villarcayo
de Merindad de Castilla la Vieja



INSTITUTO PROVINCIAL
PARA EL DEPORTE
Y JUVENTUD
Diputación
de Burgos



DIPUTACIÓN
DE BURGOS



CRUZ ROJA
Villarcayo



PAN. MENESA



EL CORREO

PYRENAICA

ORGANIZA:



GRAN PREMIO:

viajes
azul marino .com

www.TeslaVertical.com

1ª Marcha Popular Alpina
SUBIDA A LA TESLA
Barruelo de Villarcayo, 25 de agosto 2013



BARRUELO (Villarcayo - Burgos)

La Marcha del Buitre



INSTITUTO PROVINCIAL
PARA EL DEPORTE
Y JUVENTUD
Diputación
de Burgos



Ayuntamiento de Villarcayo
de Merindad de Castilla la Vieja

